MATABI

YOUR PARTNER
FOR ACCURATE SPRAYING

N°	COD.	Q	EN DESCRIPTION	רשימת חלקים
109	2.23.15.916	1	ROUND GASKET AN-16	אטם עגול AN-16
136	2.23.15.905	1	ROUND GASKET AN-5	אטם עגול AN-5
349	2.23.16.903	1	ROUND GASKET AN-3	אטם עגול AN-3
363	8.39.41.342	1	FILTER SPRING	פילטר קפיץ סלילי
544	8.28.40.322	1	SPRAYER	מחבר ראש ריסוס
614	2.23.16.908	1	ROUND GASKET AN-8	אטם עגול AN-8
674	8.39.41.350	1	100 ML DOSER	כוס מדידה 100 מ"ל
1026	8.49.41.801	1	COMPLETE HANDLE	ידית אחיזה וריסוס
1036	8.49.41.812	1	FILTER WITH GASKET	פילטר עם אטמים
1039	8.49.41.808	1	ELBOW WITH NOZZLE	פיית ריסוס עם זווית מרפק
1040	8.49.41.315	1	NOZZLE Ø 1,5	דיזה (ראש ריסוס עם חריר Ø1,5)
1042	8.49.41.367	1	GRIP	ידית מוט ריסוס
1177	8.18.35.627	1	545MM TUBE WITH NUTS	צינורית ריסוס עם הברגות 545 מ"מ
1236	8.30.45.301	1	TANK	מיכל המרסס
1237	8.30.45.602	1	CAP	מכסה מיכל המרסס
1238	8.30.45.607	1	STRAP	רצועות גב לנשיאה נוחה
1239	8.30.45.302	1	FILTER	פילטר מיכל הריסוס
1240	8.30.45.603	1	COMPLETE TANK BASE	מערכת מכסה גב מרסס
1241	8.30.45.804	1	BACKREST WITH SCREWS	לוח סגירת מכסה גב אחורי עם ברגים לסגירה
1242	8.30.45.808	1	PUMP	משאבה
1243	8.30.45.813	1	3 POSITION SWITCH	כפתור הפעלה 3 מצבים
1244	8.30.45.818	1	ELECTRONIC BOARD	לוח רכיבים אלקטרונים
1245	8.30.45.605	1	ABSORPTION SYSTEM	מערכת יניקת נוזלים
1246	8.30.45.806	1	LTC REPLACEMENT HOSE	מערכת יניקת נוזלים
1247	8.30.45.327	1	FLAT GASKET HOSE	צינור ריסוס מגומי שטוח
1248	8.30.45.816	1	BATTERY (LITHIUM-ION)	סוללת ליתיום
1249	8.30.45.317	1	EU-21V 1A LITHIUM-ION CHARGER	מטען מיוחד לסוללת ליתיום EU-21V 1A LUTHIUM-ION
1250	8.34.46.817	1	NOZZLES SET	ערכת ראשי ריסוס להחלפה
1251	8.30.45.329	1	ABSORPTION FILTER	מסנן מערכת יניקת נוזלים
1267	8.30.45.331	1	USA-21V 1A LITHIUM-ION CHARGER	חיבור חשמלי למטען סוללת ליתיום USA-21V 1A LUTHIUM-ION
1268	8.30.45.332	1	UK-21V 1A LITHIUM-ION CHARGER	חיבור חשמלי למטען סוללת ליתיום UK-21V 1A LUTHIUM-ION

אזהרות

- קרא את ההוראות לפני תחילת העבודה.
- אין להשתמש בחומרים חריפים.
- אין להשאיר את המטען בחשמל בתום טעינת הסוללה.
- לא לחשוף את המטען והסוללה לנוזלים.
- אין להשאיר את המרסס חשוף לשמש או לכל מקור חום אחר.
- חשוב! יש לחבר את הסוללה למרסס לפני מילוי הנוזלים במרסס.
- בסיום העבודה יש לרוקן את המרסס ולשטוף את המרסס במים וסבון.
- אין לבצע כל שינוי במרסס.
- אין אחריות לשבר, קרע, קורוזיה על כל חלקי המרסס
- לבש בגדי מגן בהתאם לחומר המרוסס.
- הרחק מהישג ידם של ילדים.

GREEN PLACE

www.goizper.com
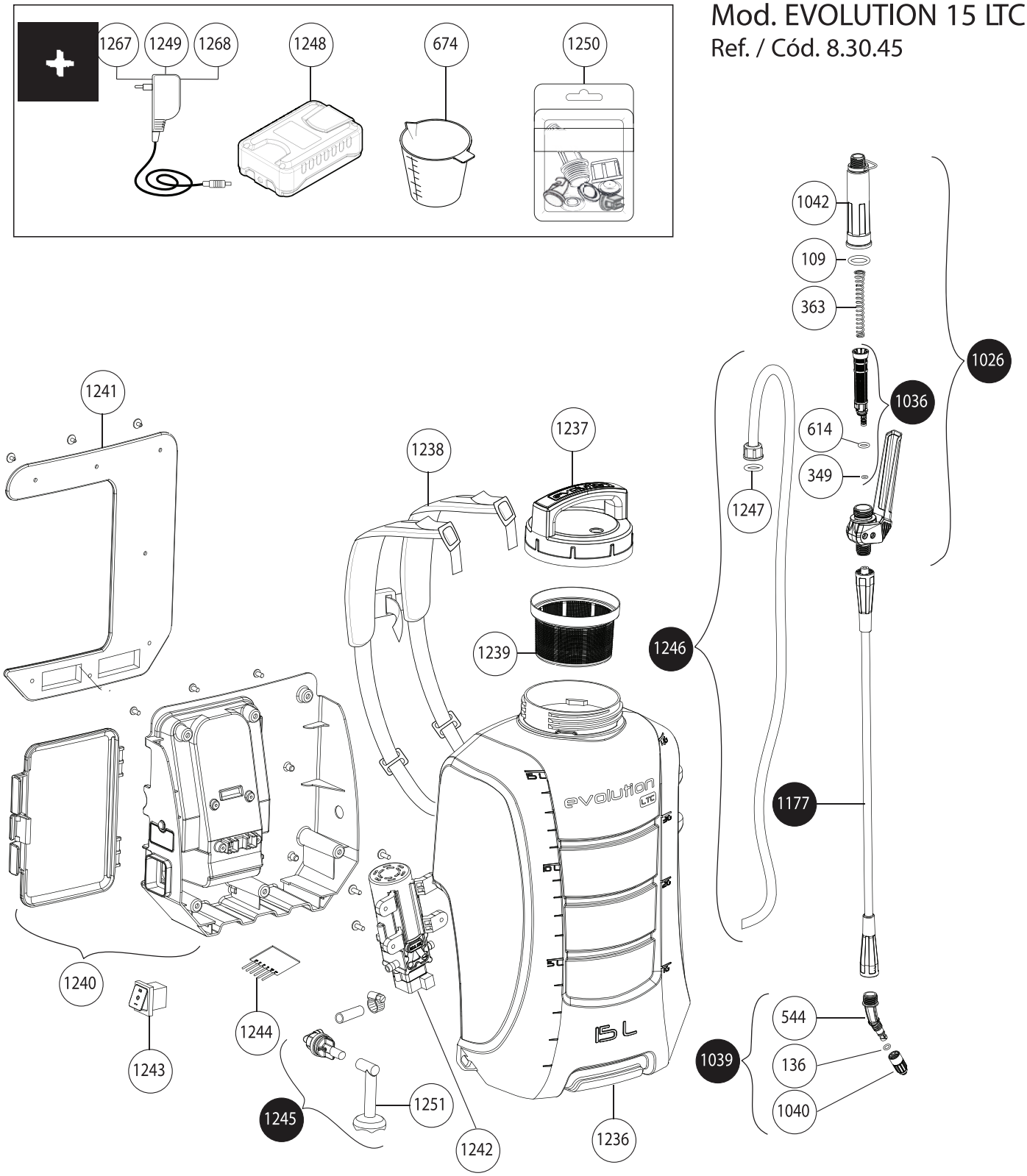
Mod. EVOLUTION 15 LTC
Ref. / Cód. 8.30.45